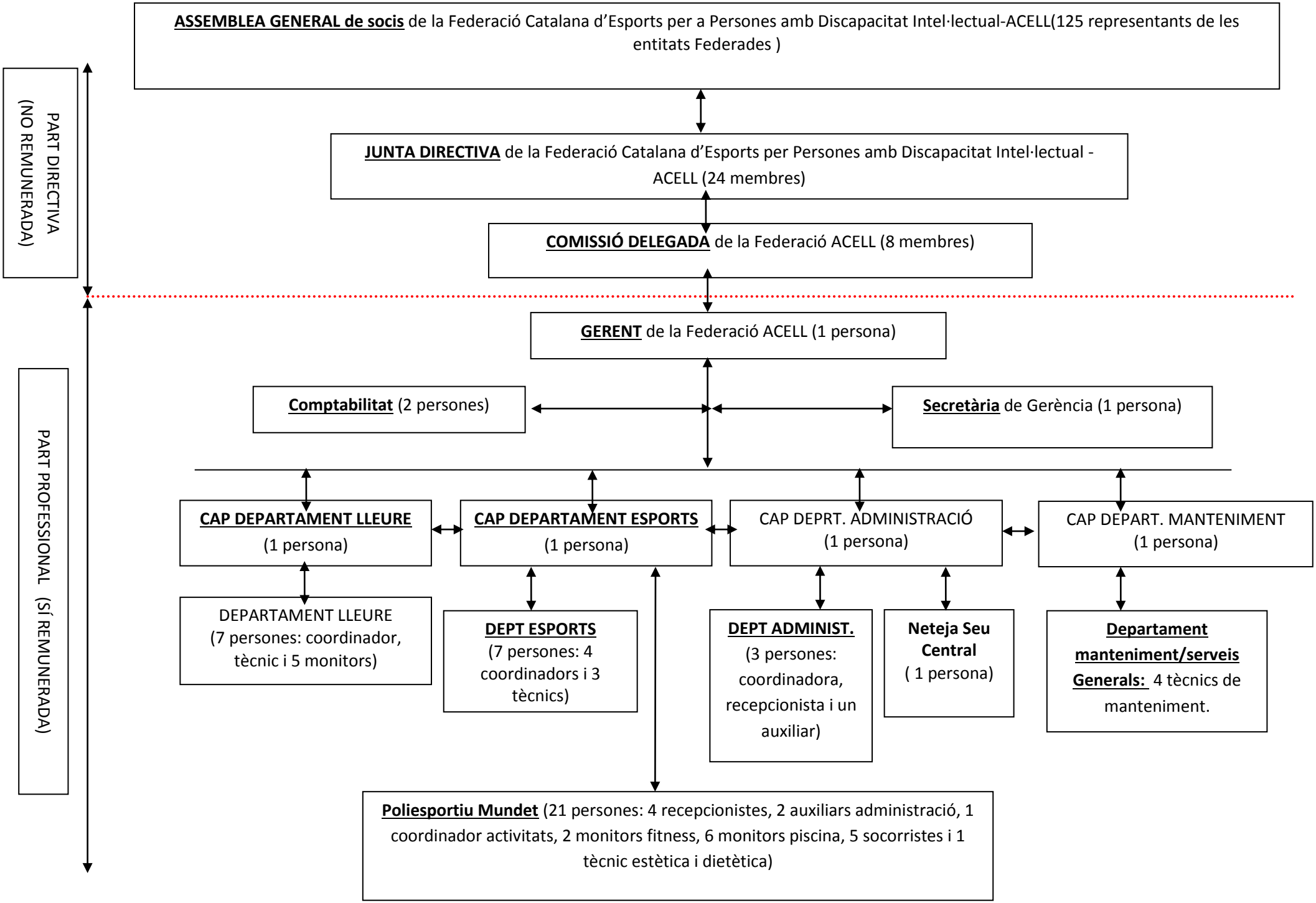
PART DIRECTIVA (NO REMUNERADA)
PART PROFESSIONAL (SÍ REMUNERADA)
ASSEMBLEA GENERAL de socis de la Federació Catalana d'Esports per a Persones amb Discapacitat Intel·lectual-ACELL(125 representants de les entitats Federades)
JUNTA DIRECTIVA de la Federació Catalana d'Esports per Persones amb Discapacitat Intel·lectual - ACELL (24 membres)
COMISSIÓ DELEGADA de la Federació ACELL (8 membres)
GERENT de la Federació ACELL (1 persona)
Comptabilitat (2 persones)
Secretària de Gerència (1 persona)
CAP DEPARTAMENT LLEURE (1 persona)
CAP DEPARTAMENT ESPORTS (1 persona)
CAP DEPRT. ADMINISTRACIÓ (1 persona)
CAP DEPART. MANTENIMENT (1 persona)
DEPARTAMENT LLEURE (7 persones: coordinador, tècnic i 5 monitors)
DEPT ESPORTS (7 persones: 4 coordinadors i 3 tècnics)
DEPT ADMINIST. (3 persones: coordinadora, recepcionista i un auxiliar)
Neteja Seu Central (1 persona)
Departament manteniment/serveis Generals: 4 tècnics de manteniment.
Poliesportiu Mundet (21 persones: 4 recepcionistes, 2 auxiliars administració, 1 coordinador activitats, 2 monitors fitness, 6 monitors piscina, 5 socorristes i 1 tècnic estètica i dietètica)